

Nom de l'alberg:

Coma-ruga Xanascat

Adreça:

Avinguda Palfuriana, 104

Codi Postal:

43880

Municipi:

Coma-ruga

Província:

Tarragona

Mail genèric:

comaruga.xanascat@gencat.cat

Telèfon:

977 680 008

Nombre de llits:

290

Nombre d'habitacions:

53

M2 superfície total alberg:

4519

Nombre de plantes:

4

BC:

BANY COL-LECTIU

BP:

BANY PRIVAT

Tipus Cuina:

EXTERNA

Proposta de calendari anual del Personal de Serveis Externs de Neteja

Nº Hores Anuals:

1.800

Percentatges de Jornada

Nº hores/mes

100% - Jornada Completa: 8 hores/dia

163,64

75% - 3/4 de Jornada: 6h/dia

122,73

50% - 1/2 jornada: 4h/dia

81,82

0%

0,00

Mes en què l'alberg tanca cert període

Cada lletra (A - J) representa una persona a contractar

| | GENER | FEBRER | MARÇ | ABRIL | MAIG | JUNY | JULIOL | AGOST | SETEMBRE | OCTUBRE | NOVEMBRE | DESEMBRE | TOTAL ANUAL |
|----------|-------|--------|------|-------|------|------|--------|-------|----------|---------|----------|----------|-------------|
| A | 75% | 100% | 100% | 100% | 100% | 100% | 100% | 100% | 100% | 100% | 100% | | 98% |
| B | 75% | 100% | 100% | 100% | 100% | 100% | 100% | 100% | 100% | 100% | 100% | | 98% |
| C | | | 100% | 100% | 100% | 100% | 100% | 100% | 100% | 100% | 50% | | 77% |
| D | | | 100% | 100% | 100% | 100% | 100% | 100% | 100% | 100% | | | 73% |
| E | | | | | 50% | 50% | 50% | 50% | 50% | | | | 23% |
| F | | | | | | | | | | | | | 0% |
| G | | | | | | | | | | | | | 0% |
| H | | | | | | | | | | | | | 0% |
| I | | | | | | | | | | | | | 0% |
| J | | | | | | | | | | | | | 0% |
| Jornades | 1,50 | 2,00 | 4,00 | 4,00 | 4,50 | 4,50 | 4,50 | 4,50 | 4,50 | 4,00 | 2,50 | 0,00 | 3,38 |

| | | 31 | 28 | 31 | 30 | 31 | 30 | 31 | 31 | 30 | 31 | 30 | 31 | TOTAL |
|-------------|-------------------------|-------|--------|-------|-------|-------|-------|--------|-------|----------|---------|----------|----------|--------|
| ANY 2024 | | GENER | FEBRER | MARÇ | ABRIL | MAIG | JUNY | JULIOL | AGOST | SETEMBRE | OCTUBRE | NOVEMBRE | DESEMBRE | |
| ALLOTJAMENT | Dies obertura | 0 | 29 | 31 | 30 | 31 | 30 | 31 | 31 | 30 | 31 | 30 | 0 | 304 |
| | Llits ocupats | 116 | 1.132 | 3.310 | 3.464 | 5.216 | 4.057 | 5.832 | 4.697 | 2.238 | 3.306 | 1.269 | 0 | 34.637 |
| | % ocupació global | 1,3% | 13,5% | 36,8% | 39,8% | 58,0% | 46,6% | 64,9% | 52,2% | 25,7% | 36,8% | 14,6% | 0,0% | 32,6% |
| | % ocupació dies oberts | 0,0% | 13,5% | 36,8% | 39,8% | 58,0% | 46,6% | 64,9% | 52,2% | 25,7% | 36,8% | 14,6% | 0,0% | 39,3% |
| | Dies de canvi (aprox) | 4 | 9 | 17 | 18 | 20 | 19 | 21 | 20 | 16 | 17 | 11 | | |
| ÀPATS | Esmorzars servits total | 69 | 988 | 3.210 | 3.447 | 5.040 | 4.014 | 5.678 | 4.653 | 2.232 | 3.118 | 881 | 36 | 33.366 |
| | Dinars servits total | 96 | 1.036 | 3.324 | 4.154 | 5.957 | 4.488 | 5.344 | 4.813 | 2.148 | 3.105 | 958 | 36 | 35.459 |
| | Sopars servits total | 123 | 962 | 3.139 | 3.468 | 5.102 | 3.909 | 5.565 | 4.276 | 2.145 | 3.068 | 892 | 0 | 32.649 |
| ANY 2023 | | GENER | FEBRER | MARÇ | ABRIL | MAIG | JUNY | JULIOL | AGOST | SETEMBRE | OCTUBRE | NOVEMBRE | DESEMBRE | TOTAL |
| ALLOTJAMENT | Dies obertura | 0 | 28 | 31 | 30 | 31 | 30 | 31 | 31 | 30 | 31 | 30 | 1 | 304 |
| | Llits ocupats | 0 | 484 | 2339 | 3324 | 4.452 | 4.507 | 6.157 | 5.140 | 2.480 | 1.820 | 848 | 64 | 31.615 |
| | % ocupació global | 0,0% | 6,0% | 26,0% | 38,2% | 49,5% | 51,8% | 68,5% | 57,2% | 28,5% | 20,2% | 9,7% | 0,7% | 29,9% |
| | % ocupació dies oberts | 0,0% | 6,0% | 26,0% | 38,2% | 49,5% | 51,8% | 68,5% | 57,2% | 28,5% | 20,2% | 9,7% | 22,1% | 35,9% |
| | Dies de canvi (aprox) | | 9 | 17 | 18 | 20 | 19 | 21 | 21 | 16 | 17 | 10 | | |
| ÀPATS | Esmorzars servits total | 0 | 425 | 2.121 | 3.210 | 4.074 | 4.541 | 6.100 | 5.043 | 2.416 | 1.860 | 573 | 92 | 30.455 |
| | Dinars servits total | 0 | 414 | 2.313 | 3.860 | 4.735 | 4.673 | 5.506 | 5.021 | 2.619 | 1.950 | 614 | 60 | 31.765 |
| | Sopars servits total | 0 | 457 | 2.033 | 3.191 | 4.324 | 4.376 | 6.082 | 4.443 | 2.380 | 1.769 | 580 | 28 | 29.663 |
| ANY 2022 | | GENER | FEBRER | MARÇ | ABRIL | MAIG | JUNY | JULIOL | AGOST | SETEMBRE | OCTUBRE | NOVEMBRE | DESEMBRE | TOTAL |
| ALLOTJAMENT | Dies obertura | 0 | 28 | 31 | 30 | 31 | 30 | 31 | 31 | 30 | 27 | 30 | 0 | 299 |
| | Llits ocupats | 0 | 886 | 4.400 | 3.976 | 4.757 | 3.007 | 5.670 | 4.629 | 1.852 | 1.836 | 953 | 0 | 31.966 |
| | % ocupació global | 0,0% | 10,9% | 48,9% | 45,7% | 52,9% | 34,6% | 63,1% | 51,5% | 21,3% | 20,4% | 11,0% | 0,0% | 30,2% |
| | % ocupació dies oberts | 0,0% | 10,9% | 48,9% | 45,7% | 52,9% | 34,6% | 63,1% | 51,5% | 21,3% | 23,4% | 11,0% | 0,0% | 36,9% |
| | Dies de canvi (aprox) | | 9 | 17 | 18 | 20 | 19 | 21 | 20 | 16 | 17 | 10 | | |
| ÀPATS | Esmorzars servits total | 0 | 675 | 4.137 | 3.957 | 4.737 | 3.098 | 5.669 | 3.954 | 1.862 | 1.778 | 719 | 0 | 30.586 |
| | Dinars servits total | 0 | 692 | 4.325 | 4.113 | 5.056 | 3.217 | 5.043 | 3.616 | 1.882 | 1.696 | 730 | 0 | 30.370 |
| | Sopars servits total | 0 | 704 | 4.317 | 3.955 | 4.716 | 2.922 | 5.508 | 3.607 | 1.678 | 1.643 | 674 | 0 | 29.724 |

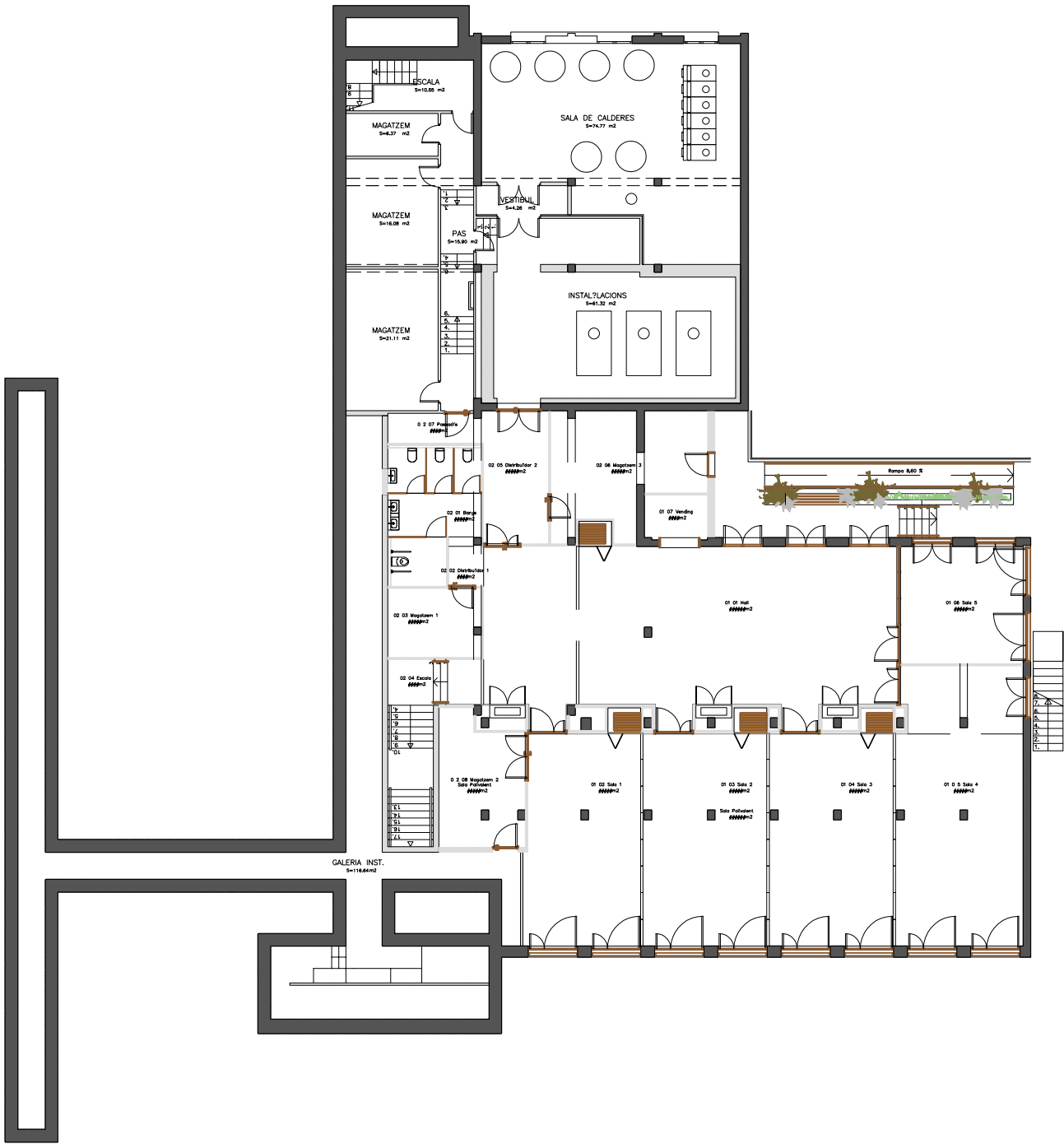

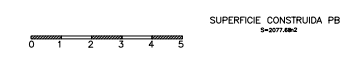

P1

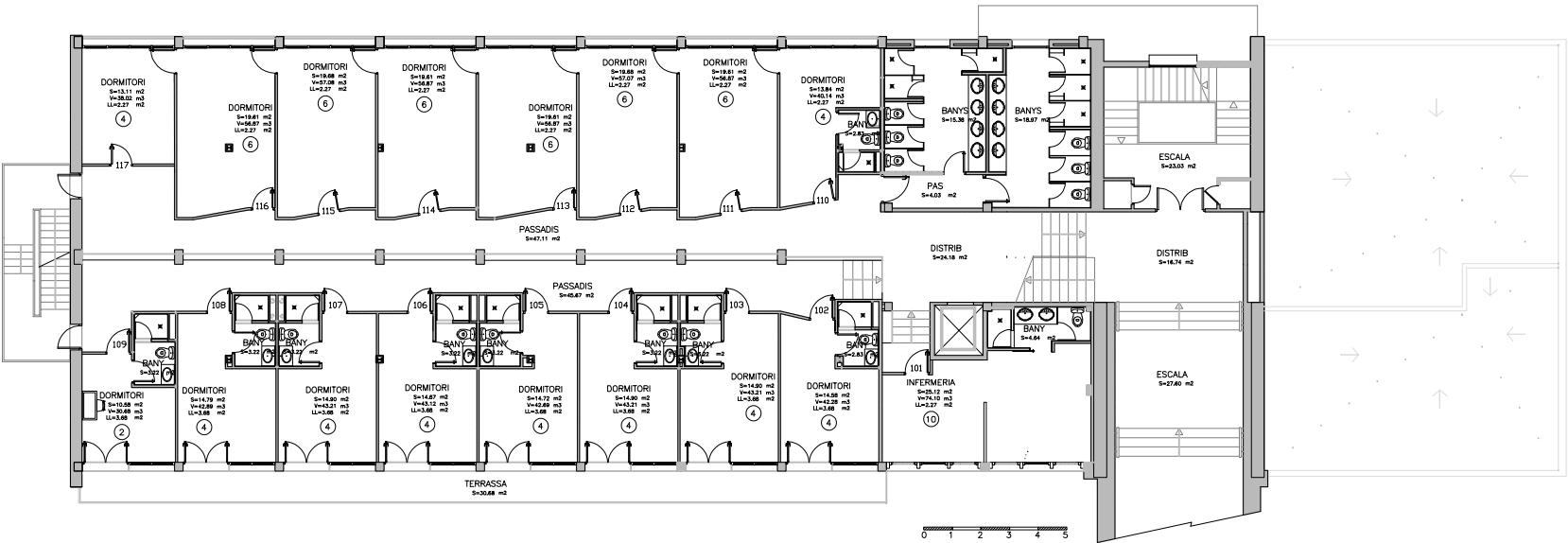

SUPERFICIE CONSTRUÏDA P1
S=424.28 m²
SUPERFICIE TERRASSA P1
S=20.68 m²

P2

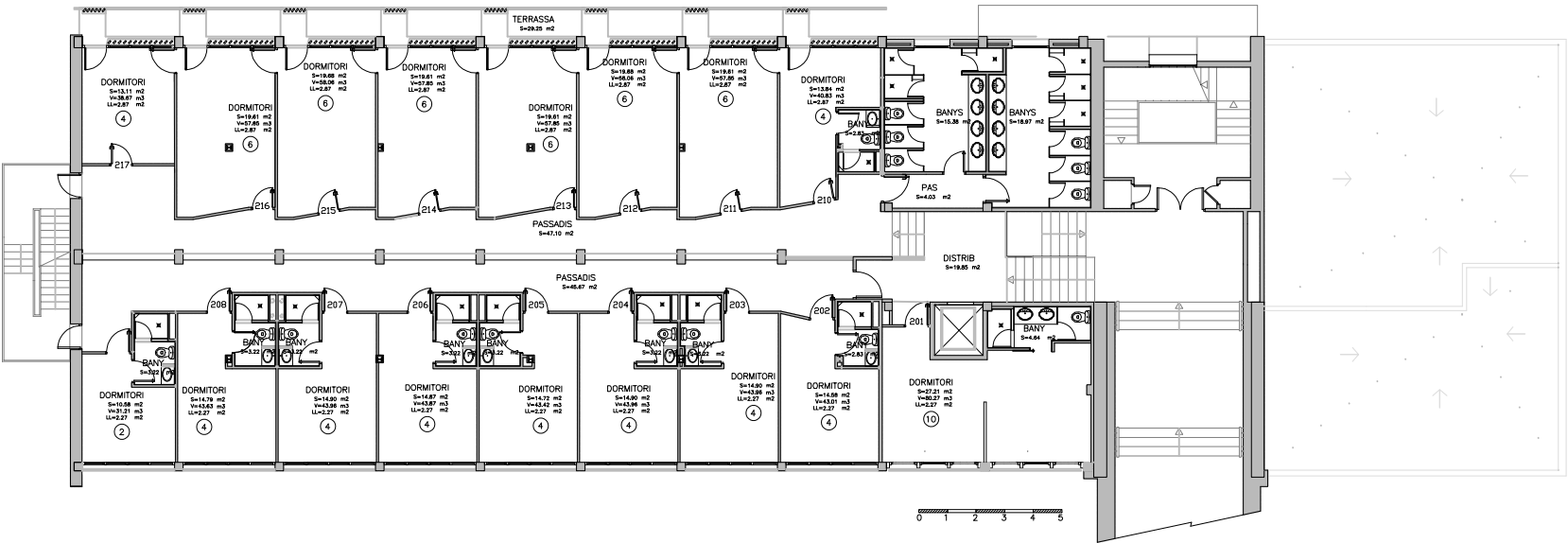

SUPERFICIE CONSTRUÏDA P2
S=491.16 m²
SUPERFICIE TERRASSA P2
S=20.25 m²

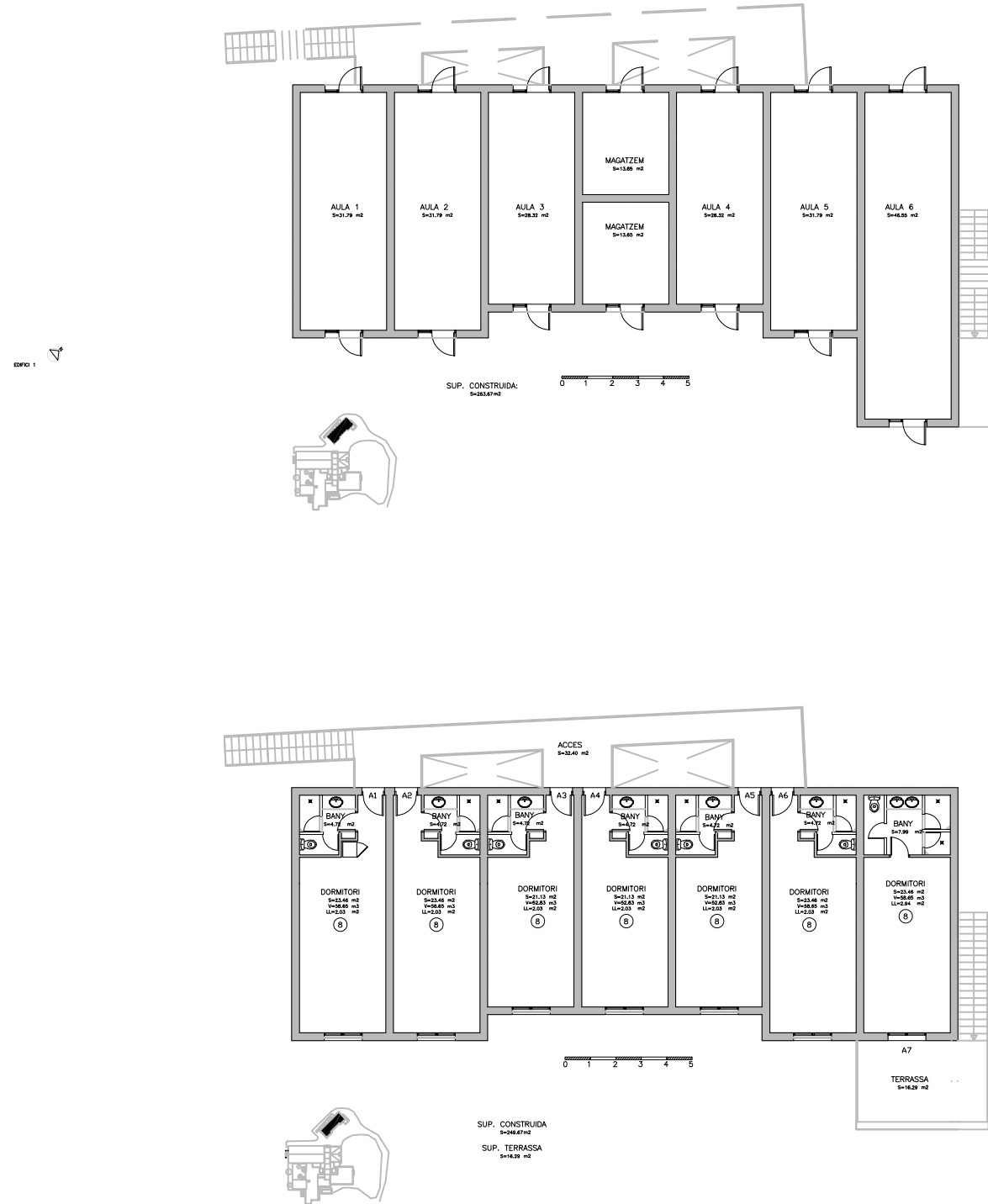

PLANTA 1 Annex: -Amb bany: 7 de 8 places.
Places amb bany: 56 places.